

Área de influencia escolar Granada

Granada_S_05

18087_24_Granada_CGTA-4_ZAIDÍN_S_05 (Secundaria)

- (1) 18002841 - C.D.P. Dulce Nombre de María
- (2) 18002851 - C.D.P. Inmaculada Niña
- (3) 18003016 - C.D.P. El Carmelo
- (4) 18003031 - C.D.P. Sagrado Corazón
- (5) 18003132 - C.D.P. Santo Domingo
- (6) 18003478 - C.D.P. Ave María-Vistillas
- (7) 18003612 - C.D.P. San Juan Bosco
- (8) 18003739 - C.D.P. Nuestra Señora del Rosario
- (9) 18003791 - C.D.P. Juan XXIII-Zaidín
- (10) 18003879 - C.D.P. Ave María-La Quinta
- (11) 18004197 - C.D.P. Caja General de Ahorros
- (12) 18009195 - I.E.S. Mariana Pineda
- (13) 18010185 - I.E.S. Alhambra
- (14) 18700037 - I.E.S. Pedro Soto de Rojas
- (15) 18700098 - I.E.S. Zaidín-Vergeles
- (16) 18700441 - I.E.S. Miguel de Cervantes
- (17) 18700542 - I.E.S. Veleta

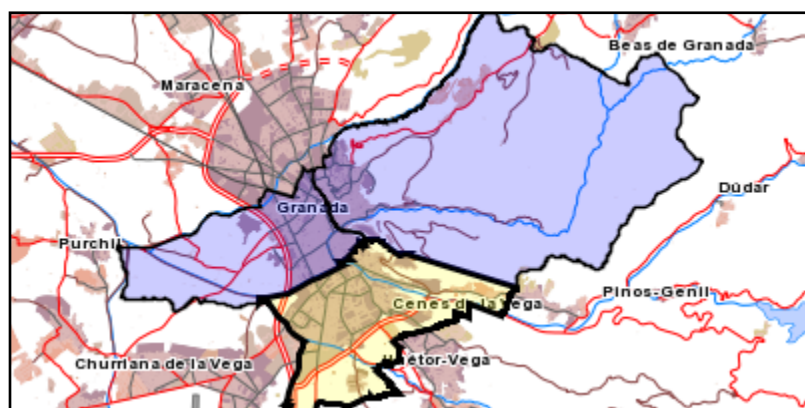

Leyenda

- Centros públicos
- Centros concertados

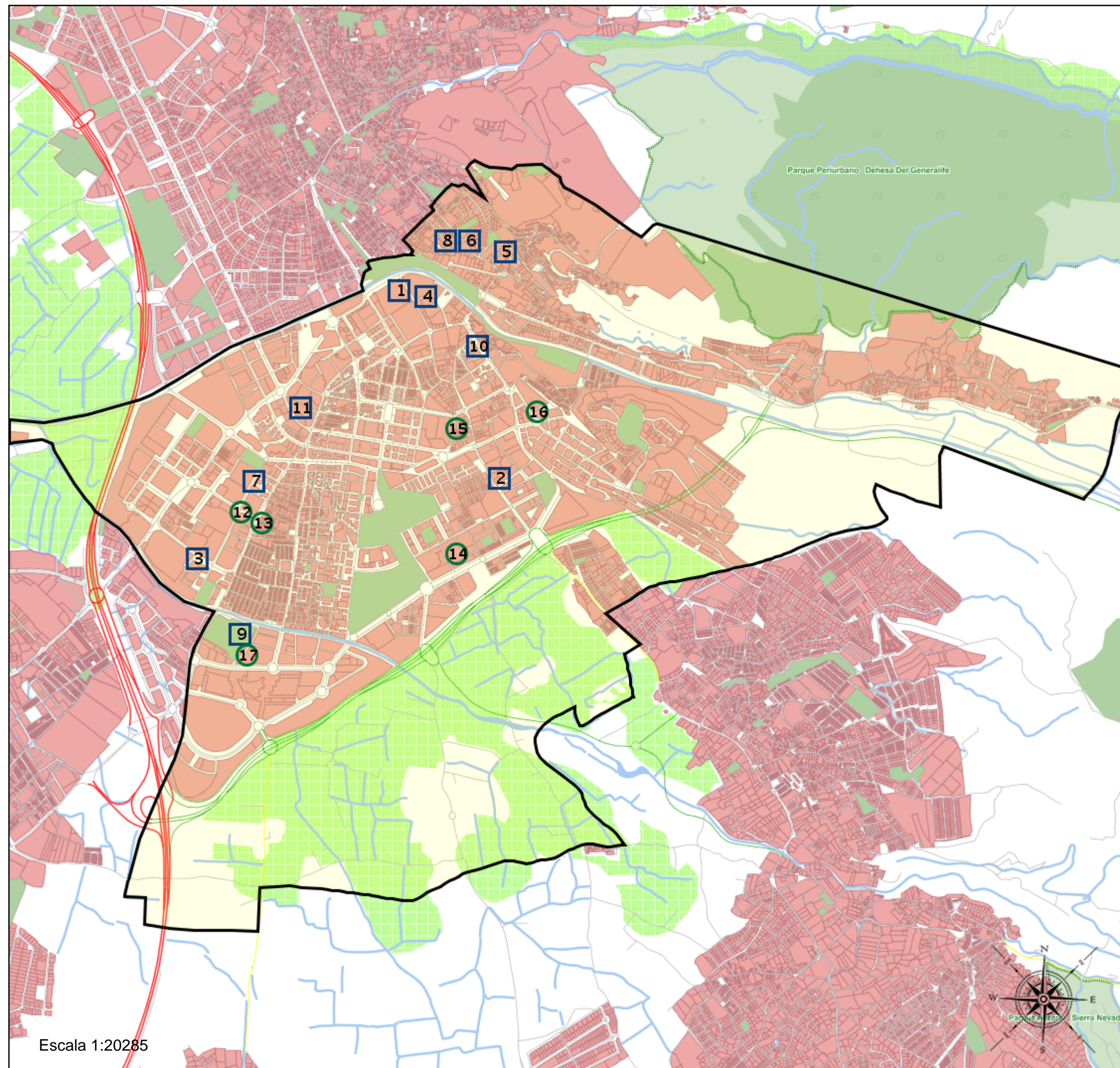

Escala 1:20285



Área de influencia escolar Granada

Granada_S_05

18087_24_Granada_CGTA-4_ZAIDÍN_S_05 (Secundaria)

- (1) 18002841 - C.D.P. Dulce Nombre de María
- (2) 18002851 - C.D.P. Inmaculada Niña
- (3) 18003016 - C.D.P. El Carmelo
- (4) 18003031 - C.D.P. Sagrado Corazón
- (5) 18003132 - C.D.P. Santo Domingo
- (6) 18003478 - C.D.P. Ave María-Vistillas
- (7) 18003612 - C.D.P. San Juan Bosco
- (8) 18003739 - C.D.P. Nuestra Señora del Rosario
- (9) 18003791 - C.D.P. Juan XXIII-Zaidín
- (10) 18003879 - C.D.P. Ave María-La Quinta
- (11) 18004197 - C.D.P. Caja General de Ahorros
- (12) 18009195 - I.E.S. Mariana Pineda
- (13) 18010185 - I.E.S. Alhambra
- (14) 18700037 - I.E.S. Pedro Soto de Rojas
- (15) 18700098 - I.E.S. Zaidín-Vergeles
- (16) 18700441 - I.E.S. Miguel de Cervantes
- (17) 18700542 - I.E.S. Veleta

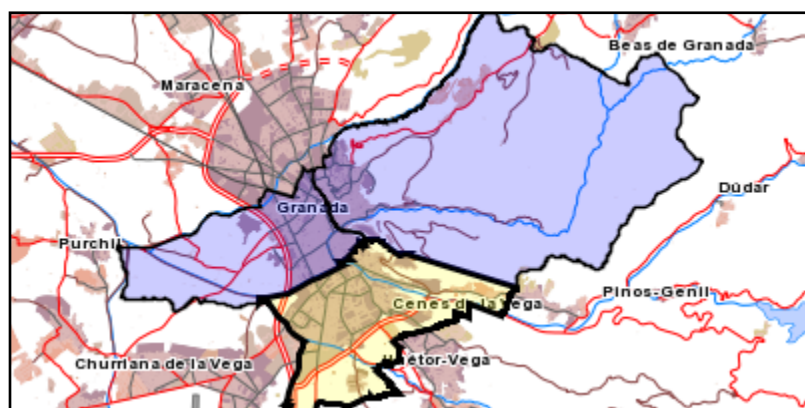

Leyenda

- Centros públicos
- Centros concertados

